EX LIBRIS · MILDRED BLISS · DUMBARTON OAKS
AT THE GATE OF DAWN

Wolff (Jer.)

Vues de Louisbourg

EX LIBRIS · MILDRED BLISS · DUMBARTON OAKS

Veues et Parties Principales
de
LOUIS=BOURG,
à Son Altesse Sre,
Monsgr: le Duc Regnent de Wurtemberg
General Feld Mareschal de S. M. I. et du Cercle de Swabe
et General de la Cavallerie du St. Empiere.

Prospect und Theile
des Fürstl: Hauses und Gartens
Ludwigs=burg
Des Hochfl: Fürsten und Herrens,
Herrn Eberhard Ludwigen Herzogen
zu Wurtenberg und Teck,
Grafens zu Mompelgard und Herrens zu Heidenheim
Der R. R. K. G. V. S. und des L. B. Schwab. Kreys wie auch des H. R. Reichs
respective General Feld Marschal und General der Cavallerie

Nette. Major et Directeur.

Cum Gratiâ et Privil. Sac. Cæs. Majest. J.

Ieremias Wolff excudit Aug. Vind.

Veves Principales du Palais de Louisbourg.

1. Le Corps du Logis. 2. les ailes du Sale et des appartements. 3. Cour. 4. Baſse Cour. 5. Logement du Cavalliers et de la Chancellerie. 6. les belles Ecuries. 7. Casernes du Guardes. 8. Office. 9. les Ecuries et remiſes des Caroſses.

Vordere einsicht deß Fürstl. Hauſſes Ludwigsburg.

1. Fürstl. Wohnung und Zimer. 2. Flügel mit Gastzimern u. Saal. 3. Iñere Hoff. 4. Vorhoff. 5. Cavalliers Wohnung u. Cancellei. 6. Stallung der Hand Pferde. 7. Casernen der Guarde. 8. Seiten Hoff mit Kuch und Bedienten Wohnung. 9. Seiten Hoff der Leib Züge und Caroſsen.

Veve du Cote de L'occident du Palais et son Jardin.

1. La Grotte. 2. le Bain. 3. l'Orangerie. 4. les Cascades. 5. Grand Canal.

Prospect der Hintern seite des Palasts und Gartens.

1. Die Grotte. 2. Das Bad. 3. Die Orangerie. 4. Cascaden werck. 5. Groſser Canal.

Cum Gratia et Privil. Sac. Cas. Majestat:

Ier: Wolff excudit Aug. Vind.

Prospect du Cote de Louisbourg.

Cum Grat: et Privil: Sac: Cæs. Majestatis.

Vorstellung nach der seiten deß Fürstl. Hauses Ludwigsburg.

Ieremias Wolff excudit aug. Vind.

100

Cum Grat: et Privil: Sac: Cæs. Majestatis.

Ieremias Wolff excudit Aug. Vind. 5.

Face du Corps du Logis, avec la Coupe de deuxs ailes faisant la Cour.

Vordere seiten vom Haupt Gebäud, sambt 2. Profilen der Flügel des innern Hoffes.

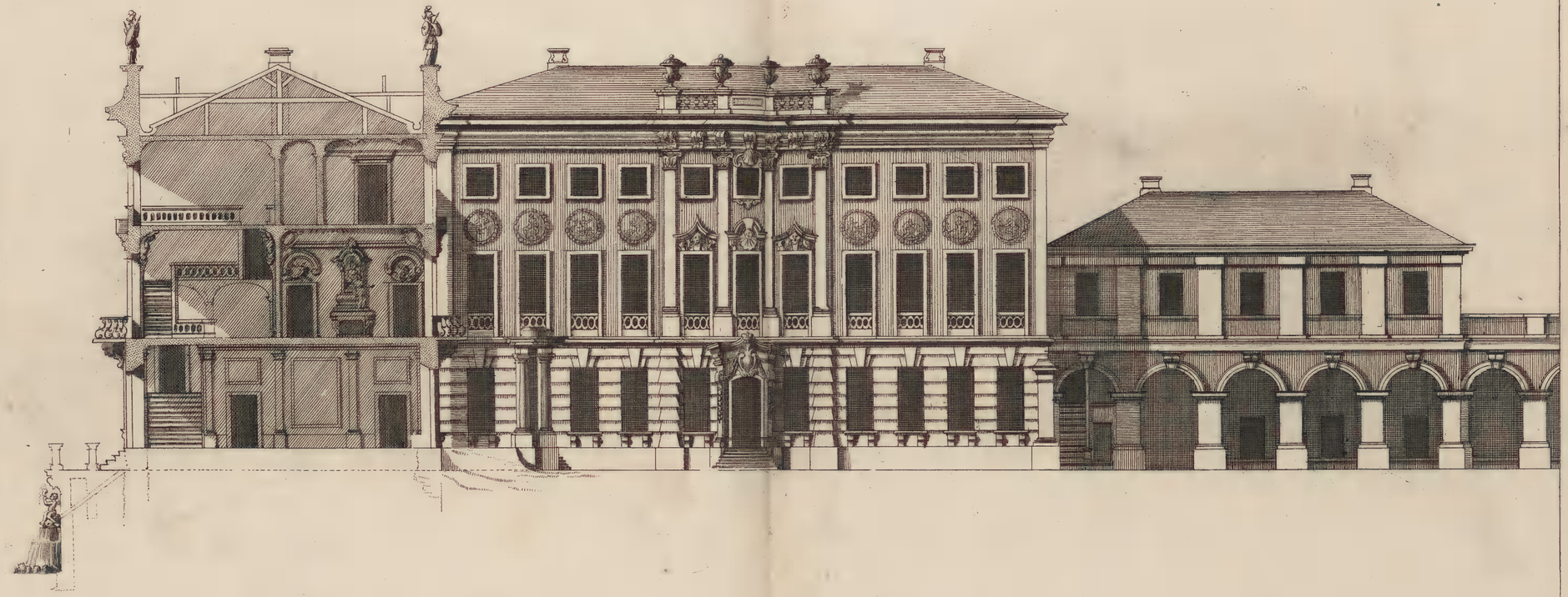

Cum Gratia et Privil: Sac. Cæs. Majestatis.

Ieremias Wolff excudit Aug. Vind. 6.

Profil du Corps du Logis, avec la face d'une Cote de la Cour en dedans.

Profil des Haupt gebäudes, samt der face einer seiten des innern Hoffes.

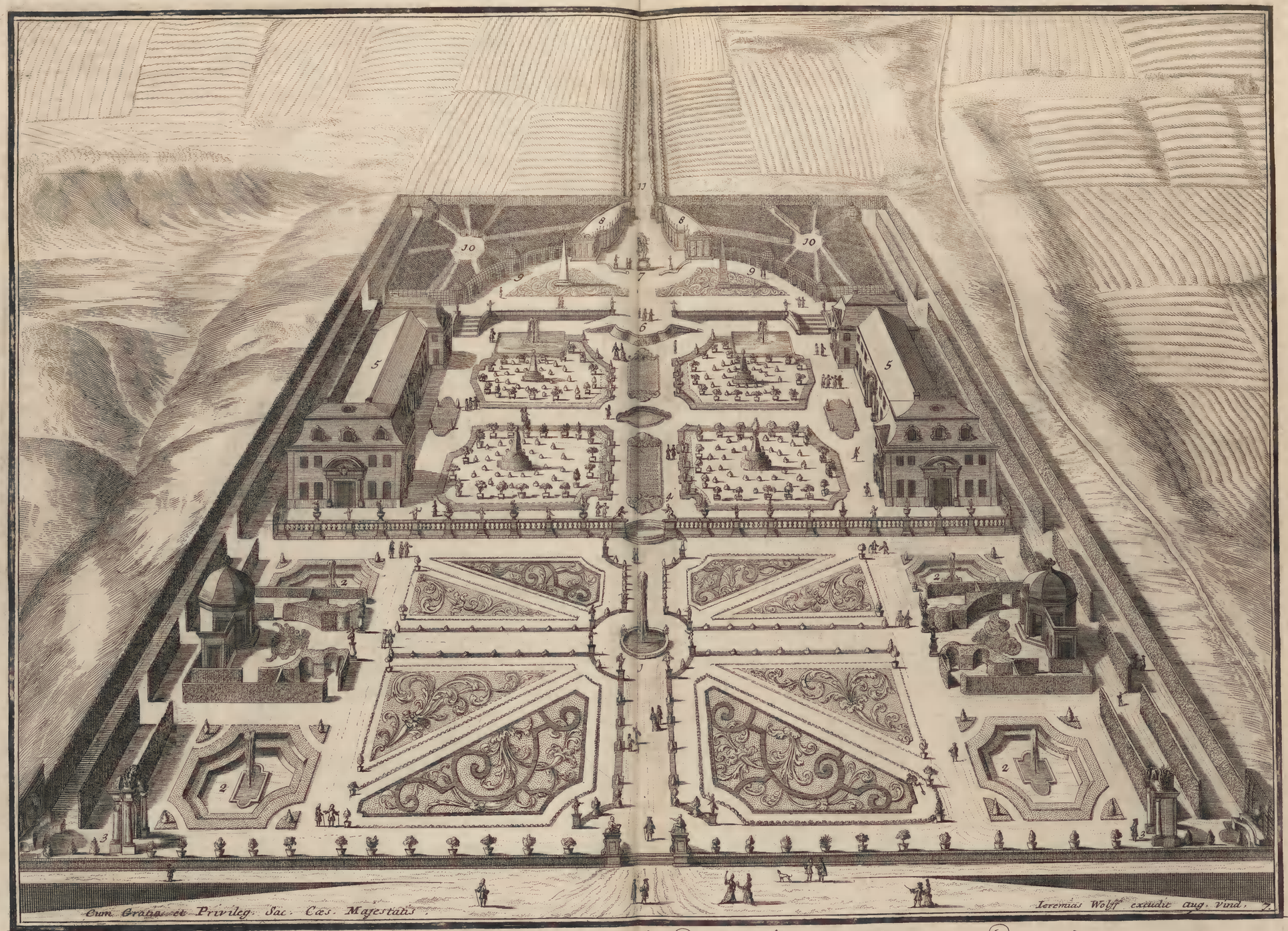

Grand Jardin devant le Palais vers L'Orient.

1. Grand Basin. 2. Petites Fontaines. 3. Perspective en ruine et Arcade. 4. Seconde Etage du Iardin. 5. L'Orangerie. 6. Troisieme Etage. 7. Le Buste de S. Al. Sr. 8. Collonade en perspective. 9. Berceaux. 10. Bocages. 11. Grande Allé vers Stutgard.

Groſſer Luſt garten vor dem Pallaſt gegen aufgang.

1. Groß Basin. 2. Kleinere Fontainen. 3. Perſpectiv v. ruinen und Triumph-Bögen. 4. Anderer absatz des Gartens. 5. Gebäude zur Orangerie u. Gärtner-Wohnung. 6. Dritter garten absatz. 7. Ihr. HochFurſtl. Durchl. Bildnus von Metal gegoſſen. 8. Collonade. 9. Treillagen gänge. 10. Luſt Wälder. 11. Groſſe Allee gegen Stutgard.

PLAN GENERAL du 1re Etage de Louisbourg.

1. le Corps du Logis.
2. les ailes du Corps du Logis.
3. le Bain.
4. la Grotte.
5. les Cours des Officies.
6. les belles Ecuries.
7. Casernes des Infanterie.
8. Casernes des Cavallerie.
9. Canal.
10. Maisons des Officies.
11. les Ecuries Communes.
12. Remise de Carosses.
13. Logement des Cavalliers et de la Chancellerie.
14. Grand Perron par on l'on descend dans le Iardin.
15. Passage tout a l'entour de la Maison.

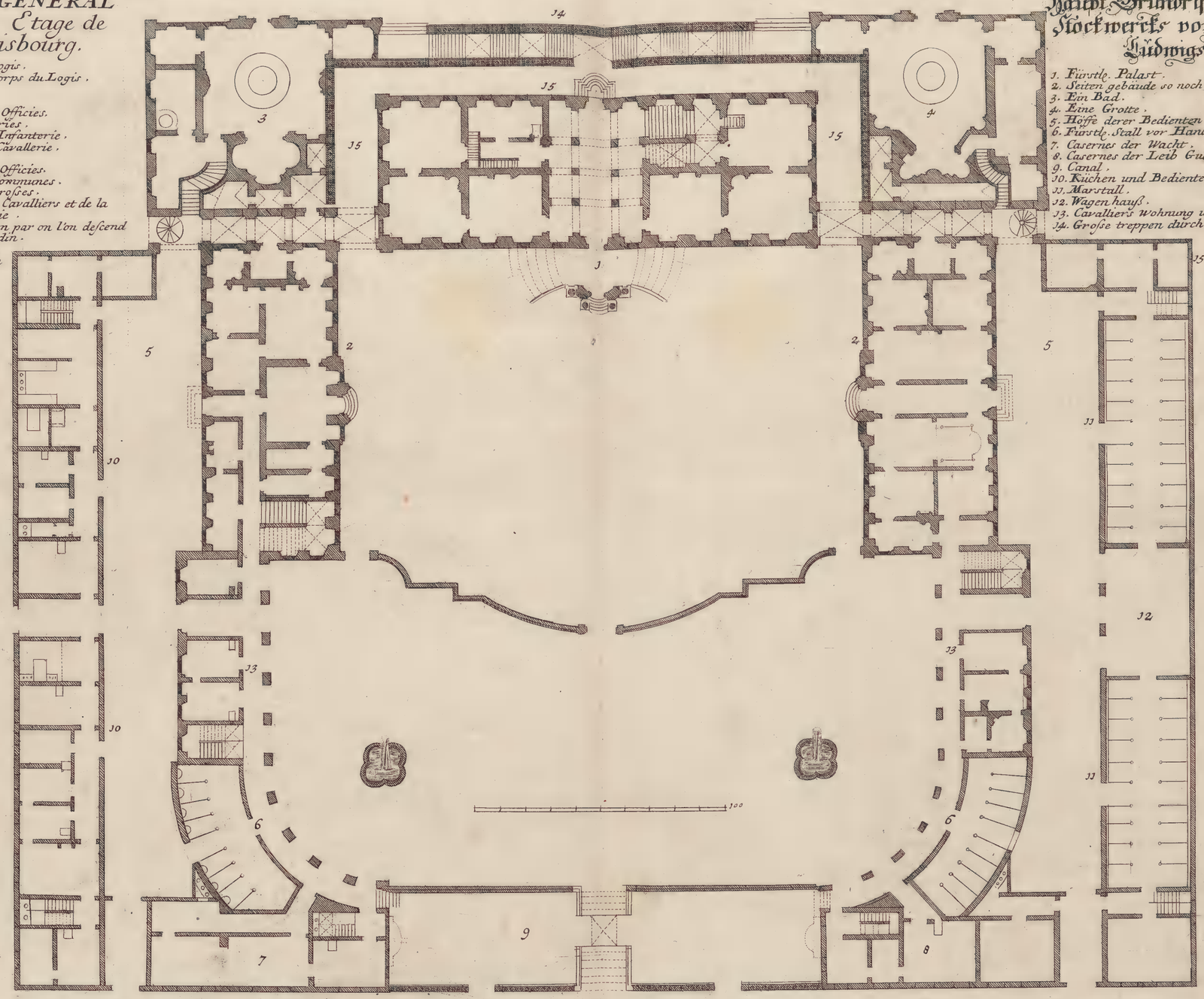

Haupt-Grundriß deß ersten Stockwercks vom gantzen Ludwigsburg.

1. Fürstl. Palast.
2. Seiten gebäude so noch darzu gehören.
3. Ein Bad.
4. Eine Grotte.
5. Höffe derer Bedienten.
6. Fürstl. Stall vor Hand Pferd.
7. Casernes der Wacht.
8. Casernes der Leib Guarde.
9. Canal.
10. Küchen und Bedienten Wohnung.
11. Marstull.
12. Wagen hauß.
13. Cavallier's Wohnung und Cancellei.
14. Große treppen durch welche man in den hintern Garten absteiget.
15. Offner umgang, um den gantzen Pallast.

Cum Gratia et Privil: Sac: Cæs. Majestatis.

Ieremias Wolff excudit Aug. Vind. 10.

Aufgang in die 3.te abtheilung
Balcon et grand Entre dans la 3.me Etage.

Groser eingang im ersten absatz des Gartens
Le grand Perron du Premiere Etage du Jardin.

Cum Gratia et Privileg. Sac: Cæs. Majestat.

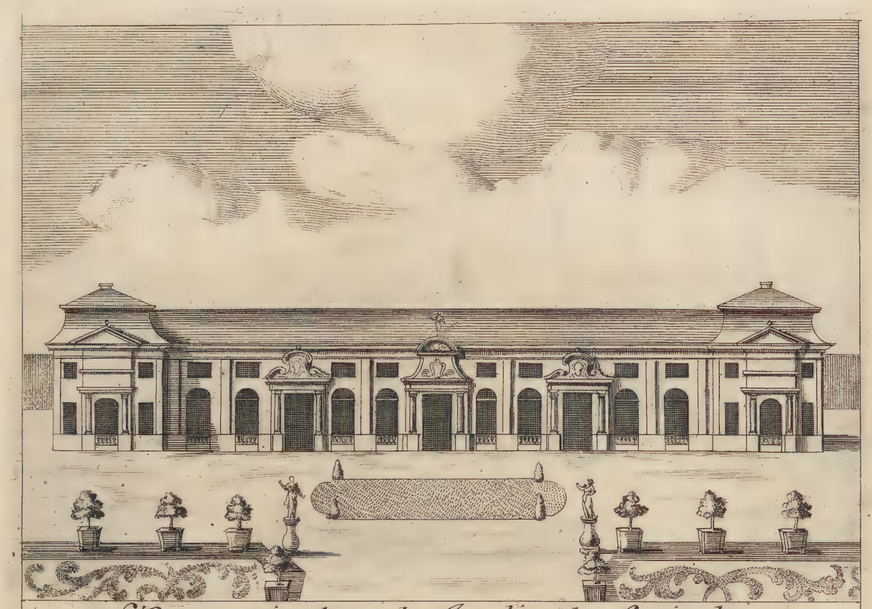

L'Orangerie dans le Jardin de Louis=bourg.
Gewächs Haüß und Gärtner Wohnung.

Maisons des Plaisances de quell il y en a deux.
Zwey Lüst Häüser im Garten.

Perspective en ruine du Coté gauche en entrant le Jardin.
Zum lincker seiten im Eingang des Gartens

Ruine du Coté droite en entrant.
Zum rechter seiten im Eingang.

Cum Grat: et Priv: S. C. Maj. Jeremias Wolff excud. aug. Vind.

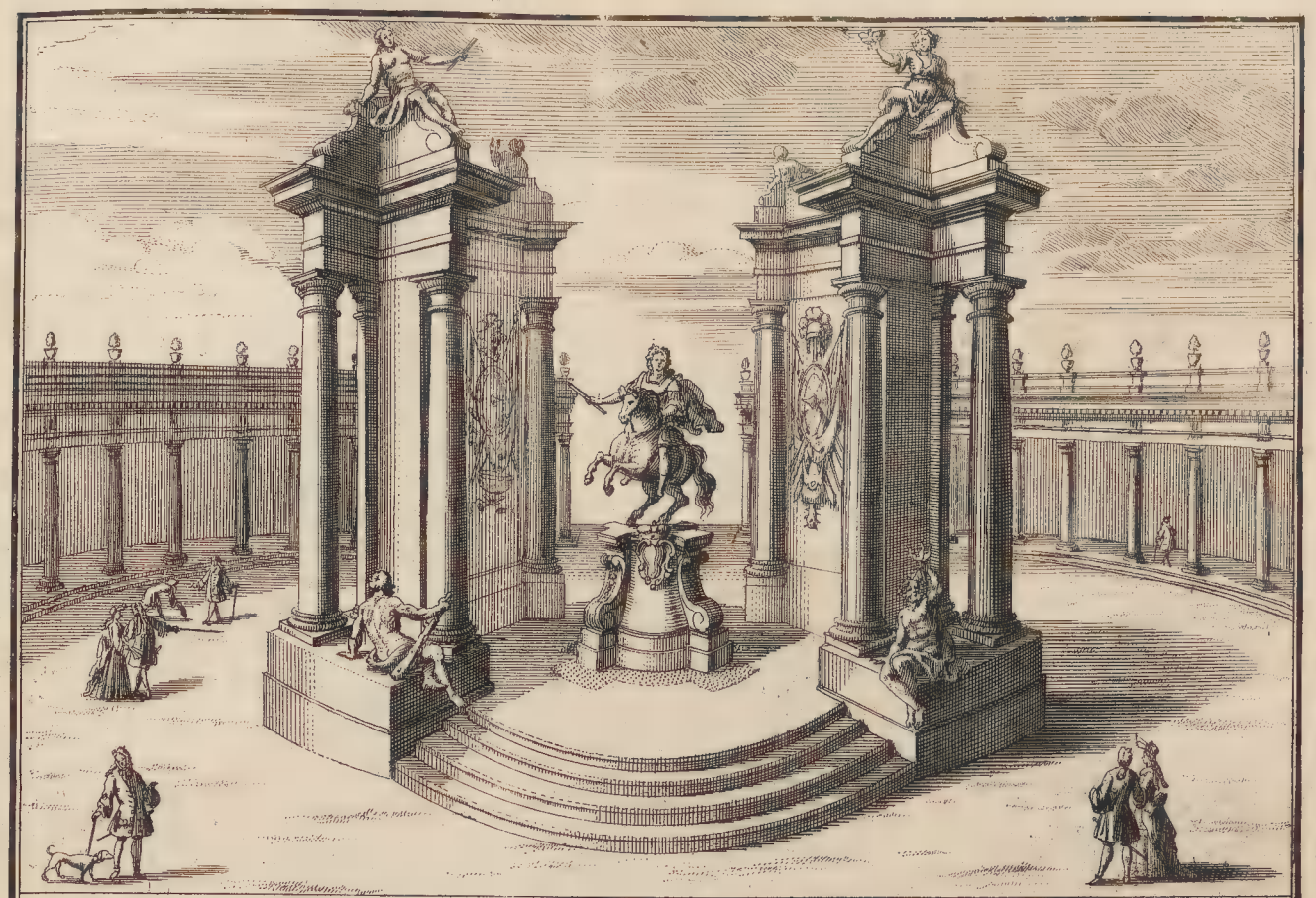

Sr: Hochfürstl. Durchl. Bildnüß auß Erz
Le Buste de S. Al. Sr. dans une Collonade.

Aufgang in die andere abtheilung
Grand Entre dans les 2.eme Etage.

Ieremias Wolff excud. Aug. Vind.

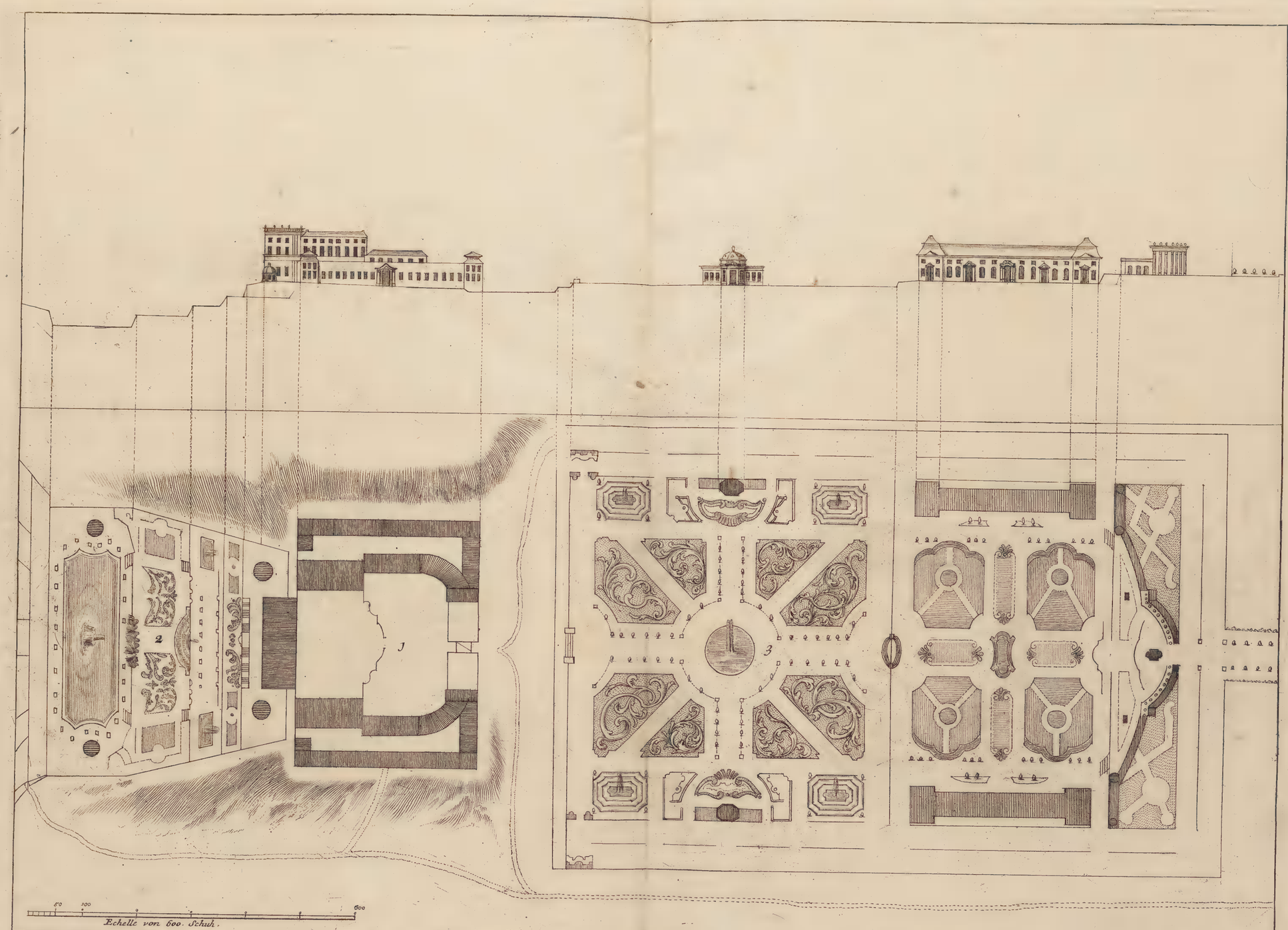

Plan General de Louisbourg avec la Ligne Horizontale.

1. le Palais. 2. le Grand Iardin. 3. le Iardin en Cascades, derriere le Palais.

Cum Gratia et Privileg. Sac: Cæs. Majestatis.

General Plan von Ludwigsburg mit seiner Horizontal Linie.

1. Der Palast. 2. der Grosse vordere Garten. 3. der hindere Garten mit seinen Wasser fällen.

JJ.

Ieremias Wolff excud. Aug. Vind.

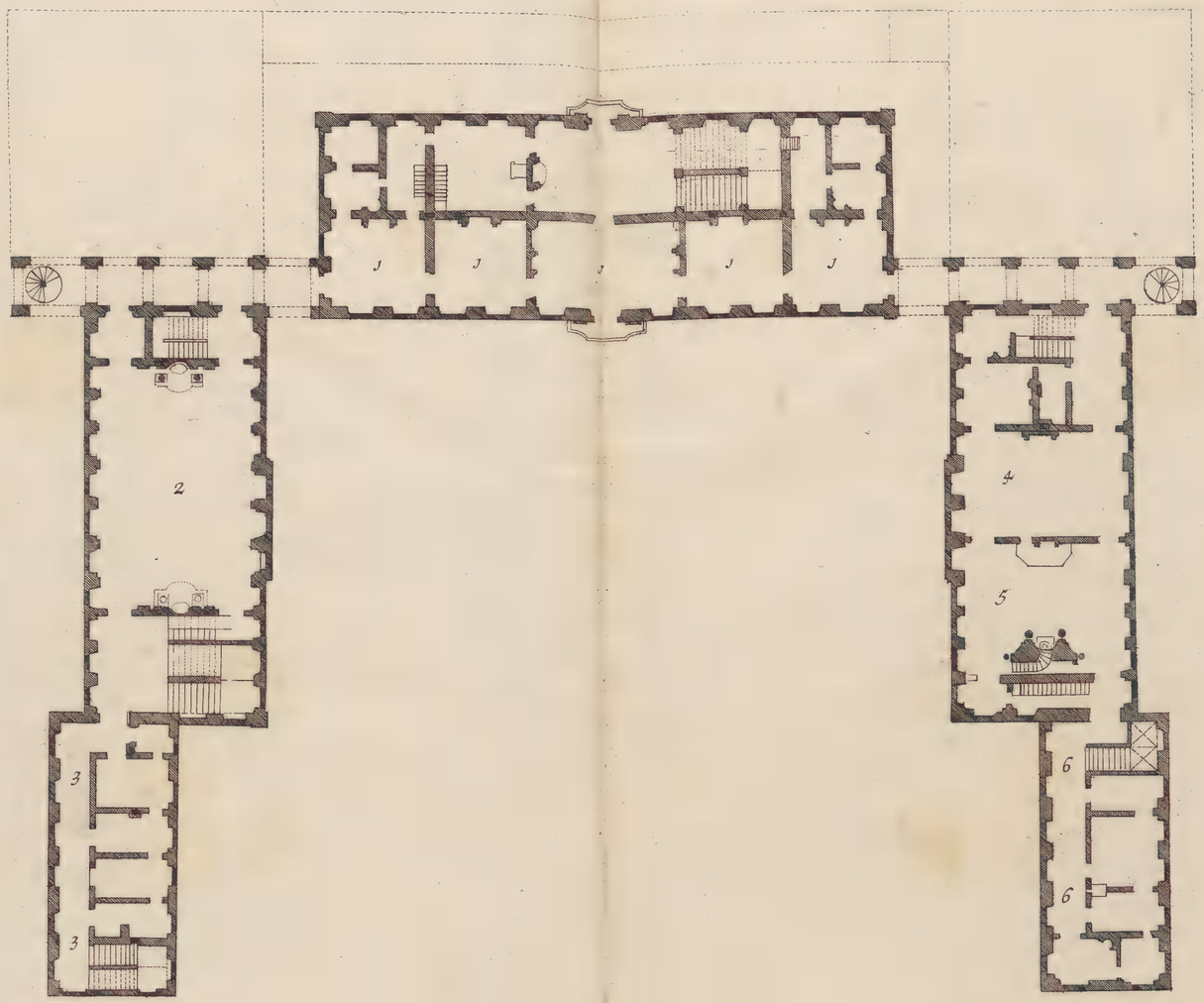

Cum Gratiâ et Privil. Sac. Cæs. Maj.

Ieremias Wolff excud. Aug. Vind.

12.

Plan du bell Etage.

1. Les Appartements de S. Al. Sr. 2. Grand Saale. 4. Petit Sale. 5. la Chapelle. 3. 6. Pour les Cavalliers et la Chancellerie.

Grundriß des 2ten Stockwercks

1. Fürstl. Wohn Gemächer. 2. Großer Saal. 3. Cavalliers Wohnung. 4. Kleiner Saal. 5. Hoff Capelle. 6. Cantzelej.

14 AM